



ALCALDÍA MAYOR  
DE BOGOTÁ D.C.  
CULTURA, RECREACIÓN Y DEPORTE  
Instituto Distrital de las Artes

## Ficha técnica

### Espacios asociados a X Premio Luis Caballero

Con el diligenciamiento, firma y envío del siguiente formato se aceptan los compromisos entre las partes para la vinculación del espacio **ESPACIO ODEÓN** ubicado en CRA 5 #12C-73, al X Premio Luis Caballero bajo las especificaciones consignadas en él.

**Nombre de la entidad dueña del espacio:** FRAIER S.A.S

**Nombre del espacio:** ESPACIO ODEÓN

**Dirección:** CARRERA 5 #12C-73

**Teléfono:** 7437064

**Contacto:** TATIANA RAIS

**E-mail:** Tatiana@espacioodeon.com

**Horario de atención al público:** LUNES A VIERNES 10AM-5PM

**Fechas propuestas de préstamo:** AGOSTO- SEPTIEMBRE (SÓTANOS/JARDÍN) OCTUBRE- NOVIEMBRE (SEMI-SÓTANO) 2019

**Descripción del espacio:** Espacio Odeón es un proyecto de creación artística contemporánea que toma la experimentación, la interdisciplinariedad y la investigación como ejes centrales de la experiencia artística. Desarrollamos proyectos multidisciplinares de pequeña, mediana y gran escala, en un edificio de patrimonio arquitectónico ubicado en el centro histórico de Bogotá. Nuestro interés se centra en expandir las posibilidades de creación, investigación y producción en las artes contemporáneas. A través de nuestra programación buscamos generar procesos que permitan tanto a artistas como al público reflexionar, dialogar y relacionarse con temas críticos de la actualidad y las prácticas artísticas actuales de una



manera activa.

**Descripción del espacio para la realización de proyectos:** *El Espacio Odeón cuenta con varias salas, para esta ocasión tendríamos disponibles los sótanos, el jardín y el semi-sótano (ver fechas arriba). En general Espacio Odeón es un edificio de patrimonio arquitectónico entonces hay limitaciones en el tipo de intervenciones que se pueden hacer. Las paredes, en su mayoría, no se pueden pintar y hay que tener en cuenta que hay humedades en las paredes, pisos y techos del espacio. El jardín es un espacio al aire libre sin ningún tipo de cerramiento, cuenta con unas plantas que no se pueden quitar ni intervenir. Tenemos servicio de vigilancia durante la apertura del espacio.*

**Recursos y equipos técnicos disponibles:** *El espacio no podrá prestar equipos de video ni audio. Tenemos iluminación spot que estarán disponibles dependiendo en la dimensión del proyecto. Contamos con escaleras altas y andamios.*

**Espacios y horarios de trabajo y acceso:** *La ruina del semi-sótano tiene un espacio de aproximadamente 100 mts<sup>2</sup>, el sótano gris tiene un área de aproximadamente 125 mts<sup>2</sup>, el jardín tiene un área de 80 mts<sup>2</sup> (no hay planos) y el sótano blanco un área de 158 mts<sup>2</sup> (este cuenta también con baños). Todos los espacios están abiertos al público de lunes a viernes de 10am-5pm y para montaje de lunes a viernes de 9am-5pm. No tenemos parqueadero ni zona de descargue. Hay una pequeña bodega para materiales, sin embargo no nos haríamos responsables en caso de pérdida, robo, daño o hurto de ninguna obra, material o herramienta que se guarde ahí.*

**Observaciones o especificaciones:**



ALCALDÍA MAYOR  
DE BOGOTÁ D.C.  
CULTURA, RECREACIÓN Y DEPORTE  
Instituto Distrital de las Artes

**Capacidad de proyectos a ejecutarse: 1**

Tatiana Rais Ratner

Nombre completo Representante Legal o Encargado del espacio

Tatiana@espacioodeon.com

Correo electrónico del responsable

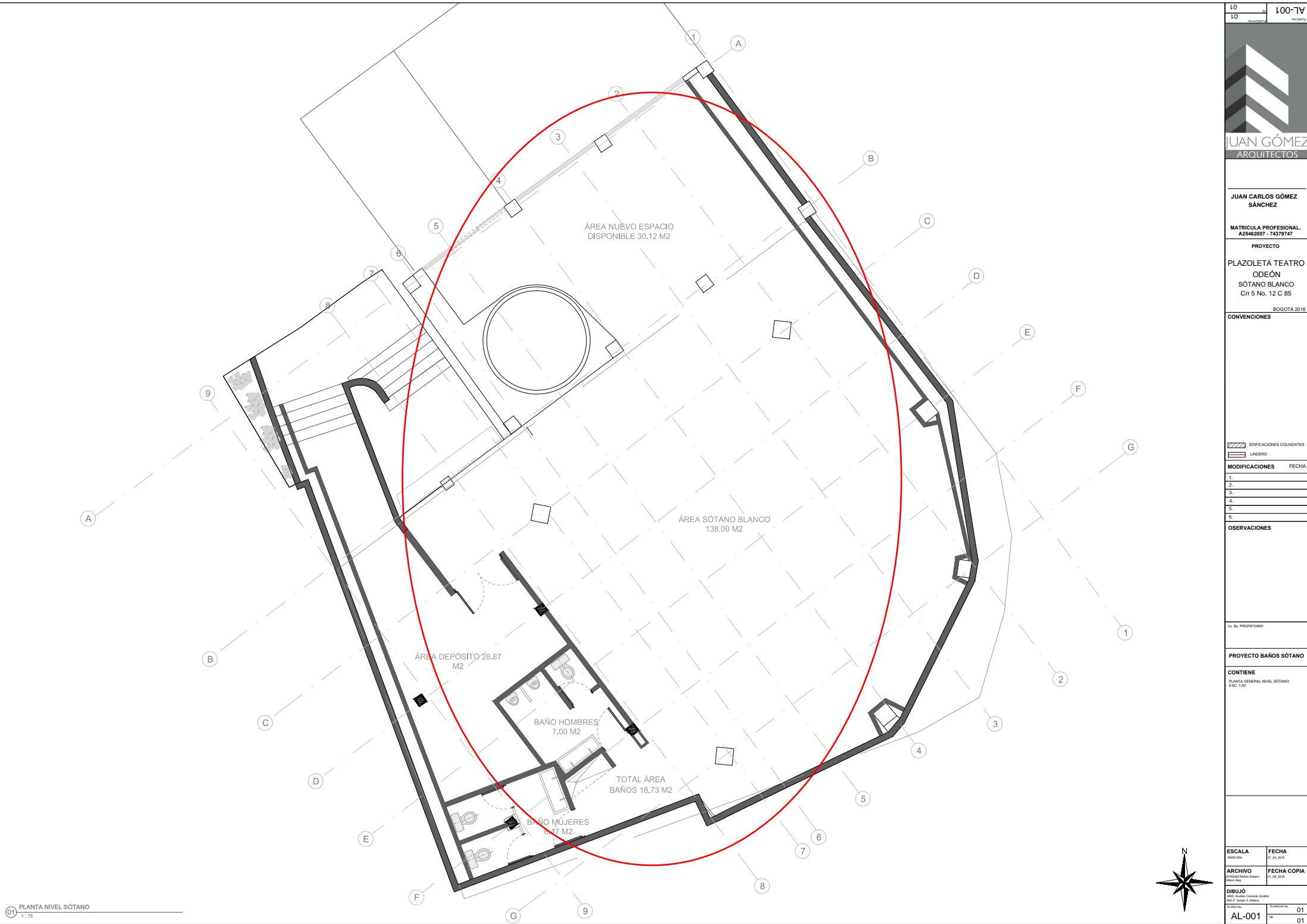

10	100-TV
10	100-0112

**JUAN GÓMEZ**  
ARQUITECTOS

**JUAN CARLOS GÓMEZ SÁNCHEZ**

MATRÍCULA PROFESIONAL:  
A23462007 - 74379747

PROYECTO  
**PLAZOLETA TEATRO ODEÓN**  
SÓTANO BLANCO  
Crr 5 No. 12 C 85  
BOGOTÁ 2016

CONVENCIONES

	EDIFICACIONES COLINDANTES
	LÍNEA DE LÍMITE

MODIFICACIONES	FECHA
1.	
2.	
3.	
4.	
5.	
6.	

OSERVACIONES

Yo, Sr. PROPIETARIO

**PROYECTO BAÑOS SÓTANO**

CONTIENE  
PLANTA GENERAL NIVEL SÓTANO  
E.S.C. 1:50

ESCALA INDICADA	FECHA 07.04.2016
ARCHIVO 00100000 Baños Sótano Proyecto-001	FECHA COPIA 01.08.2016
DIBUJO ARQ. Andrea Colorado Giraldo ING. C. Sergio A. Alvarado	ELABORADO 01
PLANTILLA AL-001	DE 01

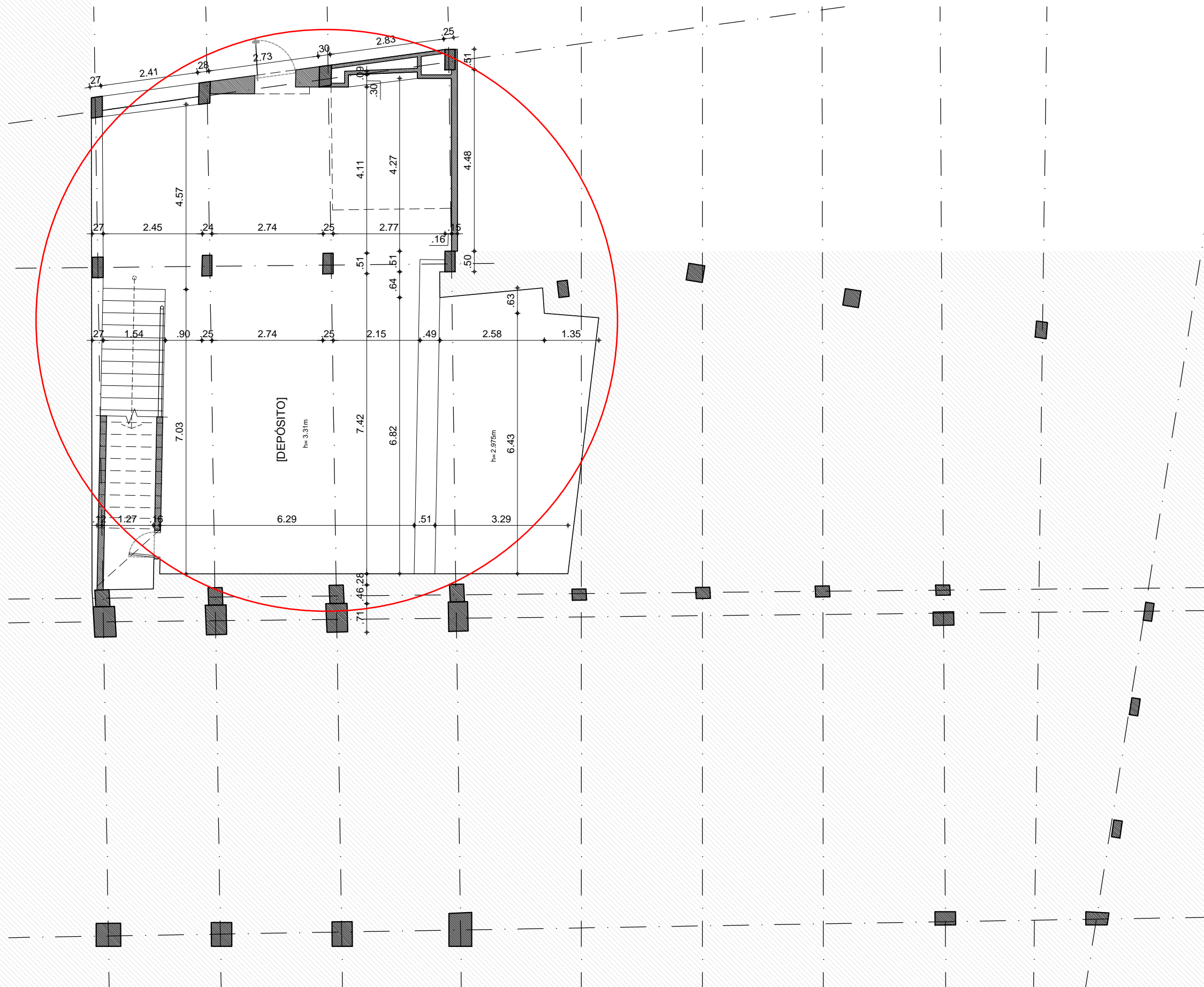

Proyecto

LEVANTAMIENTO ARQUITECTÓNICO  
ESPACIO ODEÓN  
CRA 5 # 12 C 65

V.B. Propietario

FUNDACIÓN ESPACIO ODEÓN

V.B. Arquitecto

Arq. CAMILO ANDRÉS SALAMANCA R.  
Matrícula A24512014-1022358648

Colaboró

Observaciones

Contiene:

Escala:

Fecha:

PLANTA SÓTANO

1:100

Mayo de 2016

Plano

1

De

5



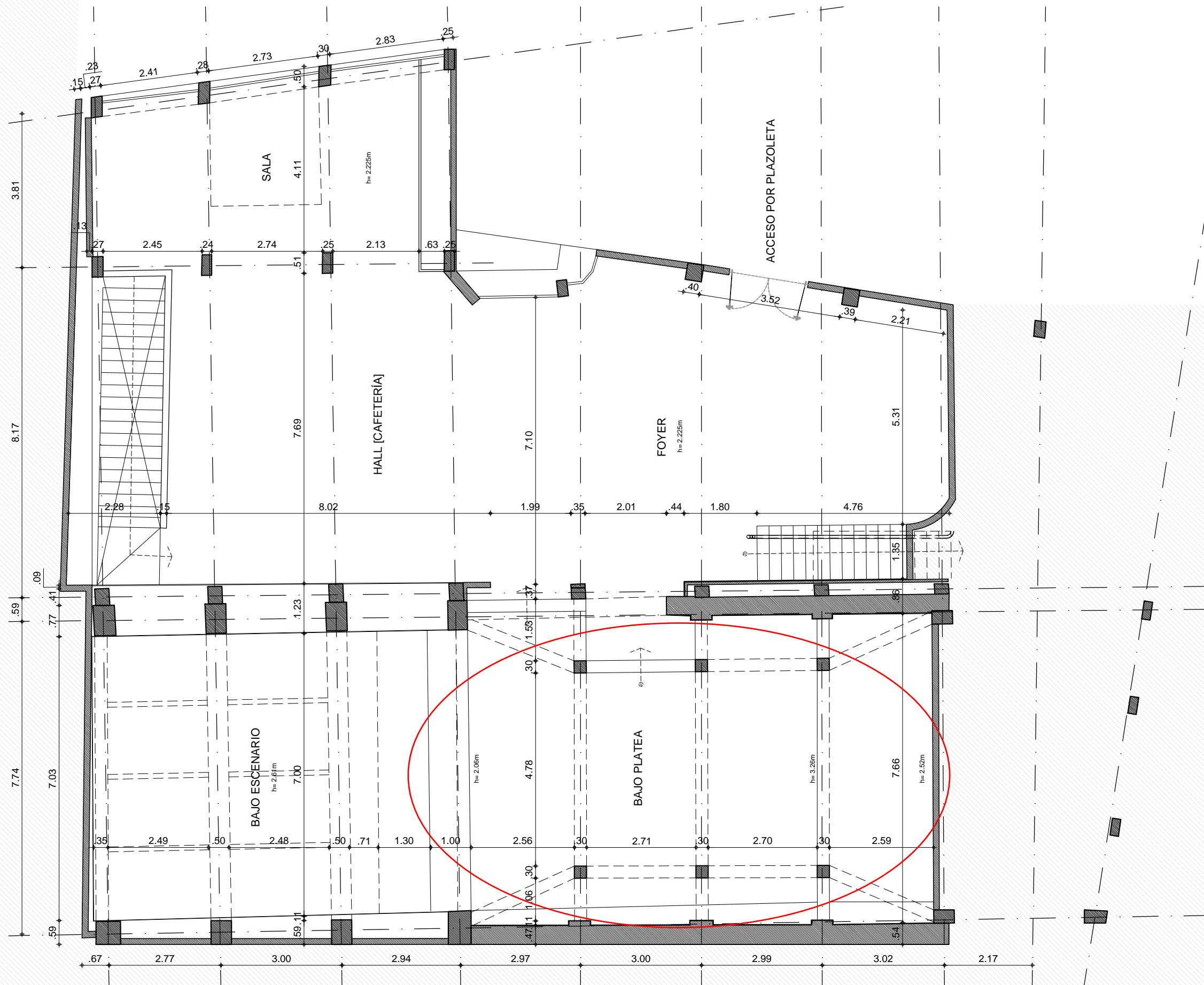

Proyecto

LEVANTAMIENTO ARQUITECTÓNICO  
ESPACIO ODEÓN  
CRA 5 # 12 C 65

V.B. Propietario

FUNDACIÓN ESPACIO ODEÓN

V.B. Arquitecto

Arq. CAMILO ANDRÉS SALAMANCA R.  
Matrícula A24512014-1022358648

Colaboró

Observaciones

Contiene:

PLANTA SEMI - SÓTANO

Escala:

1:100

Fecha:

Mayo de 2016

Plano

2

De

5